

Status torsdag d. 15. marts 2018 - Dør til toilet og Svikstilling fortsat



Flot ny toilettdør a la "Stalddør" passer fint ind



Eleverne fra tømrerlinien arbejder stadig med Svikstillingen

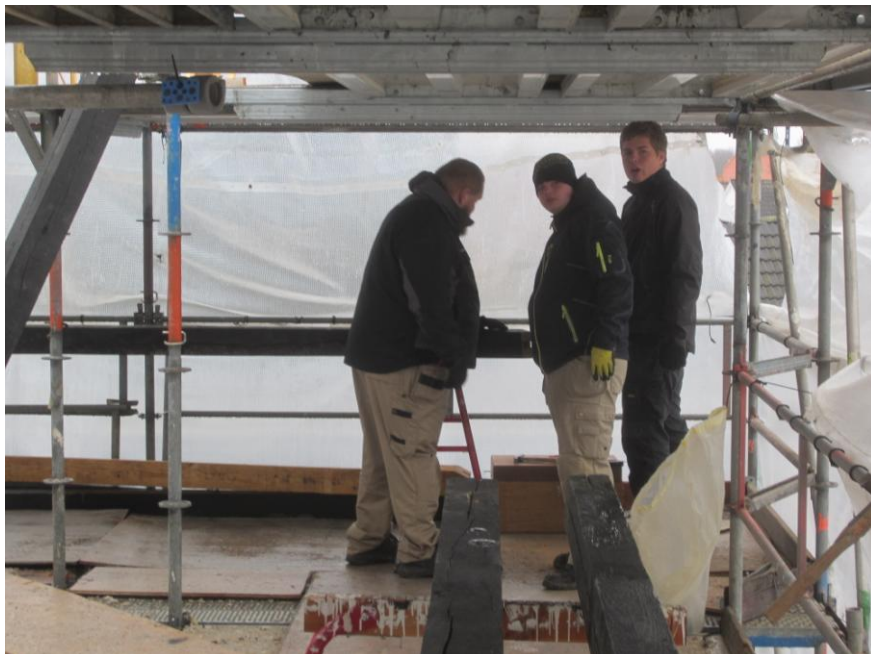

Det går fremad med de skrå støttestolper



Holdet har også fået etableret rækværk - så der ikke sker noget.



Et bræt yderst , så de låses fast inden der kommer brædder på





Det blæser og er koldt - ikke mindst 10m over jorden.



De klør` dog på – og forventer at komme i gang med brædderne i næste uge



Rækværket skal på – da de må fjerne noget af "gulvet" for at komme til .